

AVANT-PROGRAMME



SWISS ROWING BEACH SPRINT CHAMPS



**PLAGE DU LAVIAU
ST-SULPICE
(PRÈS DE LAUSANNE)**

**Samedi et dimanche
30 et 31 août 2025**

**1ÈRE RÉGATE
DE BEACH SPRINT
DE SUISSE**

ORGANISATEUR



Supported by:



SWISS ROWING

PARTENAIRES



SPONSORS



Avant programme

| | |
|----------------------|---|
| 1. Règlements | <p>Les SWISS ROWING BEACH SPRINT CHAMPS 2025 sont soumise aux règlements suivants:</p> <ul style="list-style-type: none"> - Rules of Racing (RoR) World Rowing - RoR Appendix R19 Beach Sprint Rowing Regulations - Compléments nationaux SWISS ROWING au RoR World Rowing - Règlement des Championnats Suisse de Beach Sprint - Informations générales SWISS ROWING sur le règlement des régates 2025 |
|----------------------|---|

| | |
|-------------------------|--|
| 2. Manifestation | |
| - Lieu | Plage du Laviau, St-Sulpice, près de Lausanne |
| - Date | Samedi 30 et dimanche 31 août 2025 |
| - Catégorie | Régate d'aviron beach sprint nationale |
| - Début des courses | <p>Samedi env. 09h Dimanche env. 08h Mardi 26 août 2025, 20h15 aura lieu un briefing obligatoire virtuel pour les participants inscrits.</p> |

| | |
|----------------------------|---|
| 3. Parcours | Voir annexe 3 |
| - Longueur | 30-50m sur la plage, 500m (2x250m) sur l'eau |
| - Eau | Eau vive |
| - Installations techniques | <p>Marquage sur la plage. Eau: Deux couloirs avec chacun trois bouées à virer.</p> |

| | |
|-----------------------------|--|
| 4. Plan de situation | <p>Voir annexe 2.</p> <ul style="list-style-type: none"> - Parcage remorque: Aucun emplacement n'est mis à disposition des clubs pour parquer les remorques. - Parking: Un parking est réservé pour les véhicules des clubs. Un second parking est disponible pour le public. - Vestiaires et douches: Des vestiaires, des douches sont à disposition des athlètes. - Toilettes: Sont a disposition. - Subsistance: Buvette et restauration froide et chaude sur place. |
|-----------------------------|--|

| | |
|--|--|
| <p>5. Programme des courses</p> | <p>Voir annexe 1.</p> <p>Catégories:</p> <ul style="list-style-type: none"> • Men: CM1x • Women: CW1x • Mixed CMix2x • U19M: CM1x • U19W CW1x • U19Mix: CMix2x <p>Si le nombre d'inscriptions par catégorie est insuffisant, celles-ci peuvent être regroupées.</p> <p>L'horaire peut être soumis à des modifications en fonction du nombre d'inscrits et de la météo. L'horaire définitif sera publié le mardi 26 août 2025 sur le site internet de SWISS ROWING et de la régates Beach sprint Leman.</p> <p>L'organisateur se réserve le droit d'annuler les courses dans lesquelles moins de trois bateaux de deux clubs différents sont inscrits – sans remboursement des frais d'inscription.</p> <p>En cas d'annulation de courses ou de l'ensemble de l'événement pour cause de force majeure, il n'y a pas de droit au remboursement des frais d'inscription (cf. art. 43, al. 3 des compléments nationaux SWISS ROWING au RoR World Rowing). Lors de la soumission des inscriptions, les frais d'inscription sont dus en totalité ; Cela s'applique également dans le cas où l'événement doit être annulé avant le week-end de régates pour des raisons météorologiques ou de sécurité.</p> |
|--|--|

| | |
|---------------------------------|--|
| <p>6. Mode de course</p> | <p>Pour chaque catégorie, tous les bateaux effectuent une fois le parcours sous la forme d'un contre-la-montre (Time Trials).</p> <p>Dans chaque catégorie comptant plus de 15 bateaux inscrits, les 16 meilleures embarcations sont retenues pour participer aux huitièmes de finale.</p> <p>S'il y a entre 8 et 15 embarcations inscrit dans la catégorie, les 8 meilleurs bateaux passent directement en quarts de finale.</p> <p>Si moins de 8 bateaux sont inscrits dans une catégorie, les 4 meilleurs bateaux passent directement en demi-finale.</p> <p>A partir des huitièmes de final, la compétition se déroule sous forme de duel.</p> |
|---------------------------------|--|

| | |
|---|---|
| <p>7. Finance d'inscription</p> | <p>Prix pour tous les catégories 120 CHF.</p> <p>Paielement par versement sur le compte de SWISS ROWING: Obwaldner Kantonalbank, 6061 Sarnen IBAN-Nr. CH13 0078 0013 0555 7980 2 en faveur de Schweizerischer Ruderverband, BEACH SPRINT CHAMPS 2025.</p> <p>Le montant de la finance d'inscription doit être versé avec l'inscription jusqu'à mardi 19 août 2025. Ce paiement valide les inscriptions.</p> |
| <p>8. Modalité d'inscription</p> | <p>Délai d'inscription mardi 19 août 2025 à 12h.</p> <p>Chaque rameur peut uniquement participer dans une seule catégorie par jour.</p> <p>Le nombre total de bateaux par catégorie est limité à 30.</p> <p>Tous les clubs s'inscrivent via Regasoft : https://regasoft.swissrowing.ch/portal</p> <p>Merci de signaler tout forfait et changement dans la composition de l'équipage sur le portail de Regasoft.</p> |
| <p>9. Licence de compétition</p> | <p>La licence de compétition de SWISS ROWING est obligatoire pour toutes les participant-es à la régates.</p> |
| <p>10. Coordonnées de l'organisateur</p> | <p>Beach Sprint Leman Promenade de Vidy 7 1007 Lausanne +41 78 659 30 91 E-mail : info@beachsprintleman.ch</p> |
| <p>11. Secrétariat de régates</p> | <p>Beach Sprint Leman Thomas Rywalski Plage de St. Sulpice 1025 St. Sulpice VD +41 78 659 30 91 E-mail : info@beachsprintleman.ch</p> <p>Horaires: vendredi: dés 14h à 19h samedi: dés 07h dimanche: dés 06h</p> |

| | |
|--|--|
| <p>12. Mise à disposition du matériel de course</p> | <p>Tous les bateaux sont fournis par l'organisation. (Bateaux: Filippi Boats).</p> <p>Les clubs doit porter le propre pelles avec les couleurs officielle.</p> <p>Les seules parties réglables du matériel seront les cales pieds de type ergomètre et les hauteurs de dames de nage.</p> <p>Une zone d'échauffement avec des ergomètres est mise à disposition des athlètes.</p> <p>L'organisation conseil de porter des chaussettes en raison du revêtement de la plage (sable, cailloux, herbes).</p> |
| <p>13. Remise des prix</p> | <p>Les cérémonies officielles de remise de prix se tient sur le lieu de la compétition et sont intégrés dans le programme des courses.</p> <p>Les prix sont des médailles pour les premier trois équipages et fanions pour le club qui gagne.</p> |
| <p>14. Horaires d'entraînement</p> | <p>Vendredi 29 août 2025 de 14h à 19h. Inscription à l'entraînement via le site internet beachsprintleman.ch.</p> <p>L'entraînement a lieu sous la propre responsabilité des participants, resp. de leurs clubs.</p> <p>L'organisateur de la régates et SWISS ROWING n'assurent aucune surveillance.</p> <p>Pas d'entraînement possible le samedi 30 et le dimanche 31 août 2025.</p> <p>Il est fortement recommandé de participer à l'entraînement avant la régates afin de connaitre se réglage pour le jour de la compétition.</p> |
| <p>15. Sécurité sur l'eau et responsabilité</p> | <p>Sécurité sur l'eau pendant les courses: Elle sera assurée par le Lausanne-Sports Aviron.</p> <p>Responsabilité: La participation à la régates se fait à vos risques et périls. L'organisateur et SWISS ROWING déclinent toute responsabilité pour les accidents,</p> |

| | |
|--|---|
| | <p>pertes ou dommages aux personnes et aux biens qui se produisent avant, pendant ou après la régates sur l'eau ou sur terre. La conclusion d'une assurance appropriée relève de la seule responsabilité des personnes et des clubs participants.</p> |
|--|---|

| | |
|--|---|
| <p>16. Autres prescriptions spécifiques au beach sprint</p> | <p>Briefing Mardi 26 août 2025, 20h15 aura lieu un briefing obligatoire virtuel pour les participants inscrits.</p> <p>L'objet de cette briefing est d'informer:</p> <ul style="list-style-type: none"> - des conditions générales de course (parcours, repères, etc.) - du dispositif relatif à la sécurité des concurrents - des prévisions météorologiques - de toute modification apportée à l'avant-programme - des modalités de chronométrage <p>Système de chronométrage <u>Time Trials</u>: Une puce à la cheville sera fournie aux concurrents. Les détails relatifs à ce système seront communiqués sur place. <u>Duel</u>: Un système du buzzer est mis en place.</p> |
|--|---|

Annexe 1: Programme des courses

Annexe 2: Plan de situation

Annexe 3: Parcours des courses

| 30.08.2025 | | | |
|---------------|----------------------------|-----------|--------|
| Heure | N° course | Catégorie | Course |
| 09:00 - 09:45 | TT1 | CJM1x | TT |
| 09:45 - 10:30 | TT2 | CJW1x | TT |
| 10:36 | pause changement de bateau | | |
| 10:42 | pause changement de bateau | | |
| 10:45 - 11:30 | TT3 | CMix2x | TT |
| 11:36 | pause changement de bateau | | |
| 11:42 | pause changement de bateau | | |
| 11:48 | pause changement de bateau | | |
| 11:54 | pause midi | | |
| 12:00 | pause midi | | |
| 12:06 | pause midi | | |
| 12:12 | pause midi | | |
| 12:18 | pause midi | | |
| 12:24 | pause midi | | |
| 12:30 | CJM1x | | 1/8 |
| 12:36 | CJM1x | | 1/8 |
| 12:42 | CJM1x | | 1/8 |
| 12:48 | CJM1x | | 1/8 |
| 12:54 | CJM1x | | 1/8 |
| 13:00 | CJM1x | | 1/8 |
| 13:06 | CJM1x | | 1/8 |
| 13:12 | CJM1x | | 1/8 |
| 13:18 | CJM1x | | 1/4 |
| 13:24 | CJM1x | | 1/4 |
| 13:30 | CJM1x | | 1/4 |
| 13:36 | CJM1x | | 1/4 |
| 13:42 | CJM1x | | 1/2 |
| 13:48 | CJM1x | | 1/2 |
| 13:54 | pause | | |
| 14:00 | pause | | |
| 14:06 | CJM1X | | FB |
| 14:12 | CJM1X | | FA |
| 14:18 | CJW1x | | 1/8 |
| 14:24 | CJW1x | | 1/8 |
| 14:30 | CJW1x | | 1/8 |
| 14:36 | CJW1x | | 1/8 |
| 14:42 | CJW1x | | 1/8 |
| 14:48 | CJW1x | | 1/8 |
| 14:54 | CJW1x | | 1/8 |
| 15:00 | CJW1x | | 1/8 |
| 15:06 | CJW1x | | 1/4 |
| 15:12 | CJW1x | | 1/4 |
| 15:18 | CJW1x | | 1/4 |
| 15:24 | CJW1x | | 1/4 |
| 15:30 | CJW1x | | 1/2 |
| 15:36 | CJW1x | | 1/2 |
| 15:42 | cérémonie | CJM1x | |
| 15:48 | cérémonie | CJM1x | |
| 15:54 | CJW1x | | FB |
| 16:00 | CJW1x | | FA |
| 16:06 | CMix 2x | | 1/8 |
| 16:12 | CMix 2x | | 1/8 |
| 16:18 | CMix 2x | | 1/8 |
| 16:24 | CMix 2x | | 1/8 |
| 16:30 | CMix 2x | | 1/8 |
| 16:36 | CMix 2x | | 1/8 |
| 16:42 | CMix 2x | | 1/8 |
| 16:48 | CMix 2x | | 1/8 |
| 16:54 | CMix 2x | | 1/4 |
| 17:00 | CMix 2x | | 1/4 |
| 17:06 | CMix 2x | | 1/4 |
| 17:12 | CMix 2x | | 1/4 |
| 17:18 | CMix 2x | | 1/2 |
| 17:24 | CMix 2x | | 1/2 |
| 17:30 | cérémonie | CJW1x | CJW1x |
| 17:36 | cérémonie | CJW1x | CJW1x |
| 17:42 | CMix 2x | | FB |
| 17:48 | CMix 2x | | FA |
| 17:54 | cérémonie | CMix 2x | |
| 18:00 | cérémonie | CMix 2x | |
| | Entrainements | | |
| | Entrainements | | |

| 31.08.2025 | | | |
|---------------|----------------------------|-----------|--------|
| Heure | N° course | Catégorie | Course |
| 08:00 - 08:45 | TT1 | CM1x | TT |
| 08:45 - 09:30 | TT2 | CW1x | TT |
| 09:36 | Pause | | |
| 09:42 | pause | | |
| 09:45 - 10:30 | TT3 | CJMix2x | TT |
| 10:36 | pause changement de bateau | | |
| 10:42 | pause changement de bateau | | |
| 10:48 | CM1x | | 1/8 |
| 10:54 | CM1x | | 1/8 |
| 11:00 | CM1x | | 1/8 |
| 11:06 | CM1x | | 1/8 |
| 11:12 | CM1x | | 1/8 |
| 11:18 | CM1x | | 1/8 |
| 11:24 | CM1x | | 1/8 |
| 11:30 | CM1x | | 1/8 |
| 11:36 | CM1x | | 1/4 |
| 11:42 | CM1x | | 1/4 |
| 11:48 | CM1x | | 1/4 |
| 11:54 | CM1x | | 1/4 |
| 12:00 | CM1x | | 1/2 |
| 12:06 | CM1x | | 1/2 |
| 12:12 | pause | | |
| 12:18 | pause | | |
| 12:24 | CM1x | | FB |
| 12:30 | CM1x | | FA |
| 12:36 | pause midi | | |
| 12:42 | pause midi | | |
| 12:48 | pause midi | | |
| 12:54 | pause midi | | |
| 13:00 | pause midi | | |
| 13:06 | pause midi | | |
| 13:12 | pause midi | | |
| 13:18 | pause midi | | |
| 13:24 | pause midi | | |
| 13:30 | CW1x | | 1/8 |
| 13:36 | CW1x | | 1/8 |
| 13:42 | CW1x | | 1/8 |
| 13:48 | CW1x | | 1/8 |
| 13:54 | CW1x | | 1/8 |
| 14:00 | CW1x | | 1/8 |
| 14:06 | CW1x | | 1/8 |
| 14:12 | CW1x | | 1/8 |
| 14:18 | CW1x | | 1/4 |
| 14:24 | CW1x | | 1/4 |
| 14:30 | CW1x | | 1/4 |
| 14:36 | CW1x | | 1/4 |
| 14:42 | CW1x | | 1/2 |
| 14:48 | CW1x | | 1/2 |
| 14:54 | cérémonie | CM1x | |
| 15:00 | cérémonie | CM1x | |
| 15:06 | CW1x | | FB |
| 15:12 | CW1x | | FA |
| 15:18 | CJMix 2x | | 1/8 |
| 15:24 | CJMix 2x | | 1/8 |
| 15:30 | CJMix 2x | | 1/8 |
| 15:36 | CJMix 2x | | 1/8 |
| 15:42 | CJMix 2x | | 1/8 |
| 15:48 | CJMix 2x | | 1/8 |
| 15:54 | CJMix 2x | | 1/8 |
| 16:00 | CJMix 2x | | 1/8 |
| 16:06 | CJMix 2x | | 1/4 |
| 16:12 | CJMix 2x | | 1/4 |
| 16:18 | CJMix 2x | | 1/4 |
| 16:24 | CJMix 2x | | 1/4 |
| 16:30 | CJMix 2x | | 1/2 |
| 16:36 | CJMix 2x | | 1/2 |
| 16:42 | cérémonie | CW1x | |
| 16:48 | cérémonie | CW1x | |
| 16:54 | CJMix 2x | | FB |
| 17:00 | CJMix 2x | | FA |
| 17:06 | cérémonie | CJMix 2x | |
| | cérémonie | CJMix 2x | |

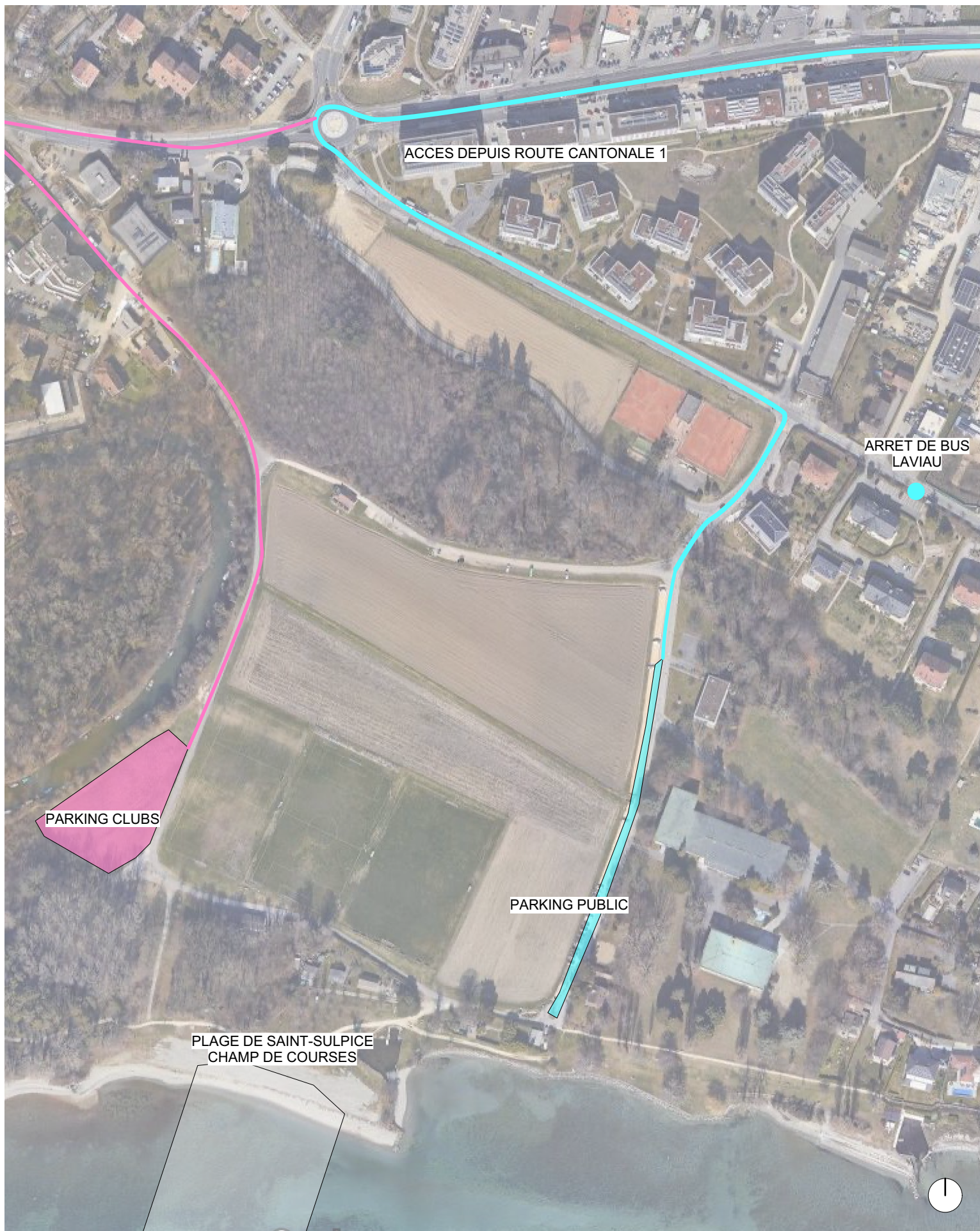

ACCES DEPUIS ROUTE CANTONALE 1

ARRET DE BUS
LAVIAU

PARKING CLUBS

PARKING PUBLIC

PLAGE DE SAINT-SULPICE
CHAMP DE COURSES





