Herbstregatta Uster
Nationale Regatta
mit internationaler Beteiligung
Uster (Greifensee)

Samstag, 12. September 2020

58. RUDERREGATTA USTER
Samstag, 12. September 2020

Regattabestimmungen

1. Gültige Reglemente	*Die 58. Nationale Ruderregatta Uster unterliegt den Bestimmungen des Code des Courses der FISA sowie den nationalen Ergänzungen des SRV.*

2. Beschreibung der Veranstaltung	
- Ort:	*8610 Uster/ZH auf dem Greifensee*
- Datum:	*Samstag, 12. September 2020*
- Kategorie:	*B2; Nationale Regatta mit internationaler Beteiligung*
- Rennbeginn Sonntag:	*08:30 Uhr*

3. Strecke	*Start: Nähe Storen vor Greifensee*
- Bahnlänge:	*500m*
- Gewässer:	*Stehend*
- Techn. Einrichtungen:	*fliegende Starts*

4. Situationsplan	*Anhang 1*

5. Regattaprogramm	*Anhang 2*

6. Rennmodus	*Rennen, in denen mehr als 6 Boote gemeldet sind, werden in preisberechtigte Serien aufgeteilt. Bei Rennen mit mehreren Kategorien werden dabei die Kategorien getrennt.*

7. Startgeld	*Junioren* *Elite und Masters* *- Einer: CHF 50.- CHF 50.-* *- Zweier: CHF 50.- CHF 50.-* *- Vierer: CHF 50.- CHF 50.-* *- Achter: CHF 70.- CHF 70.-* *Maximaleinsatz für Clubs: CHF 500.-* *Ausländische Clubs erhalten 50 % Rabatt.* *Die Nenngelder sind beim Einreichen der Meldung gleichzeitig auf Postcheckkonto 80-151-4 (Zürcher Kantonalbank Filiale Uster, Bankenclearing-Nr. 730; IBAN CH57 0070 0113 0006 0806 1) zugunsten von Konto 1130-0608.061 Ruderclub Uster einzuzahlen. Für Vereine aus dem Ausland gelten die gleichen Bedingungen wie für die Clubs des SRV.*
8. Meldetermin	*Die schriftlichen Meldungen und Nennungen müssen bei der Meldeadresse eingetroffen sein bis* ***Mittwoch, 2. September 2020, 12:00 Uhr.*** *Abmeldungen müssen beim Veranstalter eintreffen bis spätestens Freitag, 11. September 2020; 18:00 Uhr* *Spätere Abmeldungen sind nur mit Arztzeugnis möglich!* *Ab-/Ummeldemöglichkeit:* *http://regasoft.swissrowing.ch/Regasoft_Login.asp*
9. Meldeadresse	*Benutzen Sie das REGASOFT Meldesystem (REGASOFT Entries); falls nicht mit REGASOFT gemeldet wird, wird eine zusätzliche Bearbeitungsgebühr von CHF 100.- pro Club erhoben. Diese Regelung gilt auch für ausländische Vereine.*
10. Adresse des Veranstalters	*Alle Clubs (Schweizer Clubs und ausländische Clubs) melden ihre Mannschaften via das Meldeportal REGASOFT an.* *Allgemeine Korrespondenz (keine Ab- und Ummeldungen):* *Gerrit Goudsmit* *Tel. +41 (0)44 941 99 85* *Hanflandweg 2* *Mobile +41 (0)79 647 61 75* *8606 Greifensee* *regatta@rcuster.ch* *Weitere Infos unter http://www.rcuster.ch*
11. Regattasekretariat	*Bootslagerplatz*
- Öffnungszeiten:	*Sonntag: 1 Std. vor Beginn des ersten Rennens, bis jeweils eine Stunde nach dem letzten Rennen.*
12. Trainingszeiten	*Ausserhalb der Regattastrecke offen, siehe Situationsplan* *Der Ein- und Ausruderbereich ist nicht überwacht!* *Trainingsfahrten erfolgen auf eigene Verantwortung der Clubs.*

13. Weitere Bestimmungen	*Das erste Rennen am Morgen wird um 08:30 Uhr, am Nachmittag um 13:30 Uhr gestartet. Die Rennen folgen sich im Abstand von 5 Minuten. Die definitiven Startzeiten werden mit dem Meldeergebnis bekannt gegeben.* *Die Versicherung ist Sache der Teilnehmer. Der Veranstalter übernimmt keine Haftung für Schäden jeglicher Art, weder auf dem Regattagelände, noch auf dem Gewässer.* *Alle teilnehmenden Ruderinnen und Ruderer müssen im Besitz einer gültigen SRV-Wettkampflizenz sein; diese ist bis zum Meldetermin bei der SRV-Geschäftsstelle zu beantragen. Die Jury entscheidet über die Zulassung von ausländischen Wettkampflizenzen.* ***Tenue:** Pro Mannschaft einheitliches Clubtenue.* ***Bugnummern:** Diese sind von den Clubs selber mitzubringen.* ***Ruderblätter:** mit Clubfarben versehen (gemäss SRV-Liste)* ***Renngemeinschaften** starten mit einheitlichem Tenue und Ruderblättern.* ***Athleten-Kategorien:*** *Männer:* — *Frauen:* *- M: Elite* — *- W: Elite* *- JM: Junioren U19* — *- JW: Juniorinnen U19* *- BJM: Junioren U17* — *- BJW: Juniorinnen U17* *- CJM: Junioren U15* — *- CJW: Juniorinnen U15* *- DJM: Junioren U13* — *- DJW: Juniorinnen U13* *- MM: Masters Männer* — *- MW: Masters Frauen* *- MIXED: Anteil Frauen mind. 50%* *Getrennte Wertung: Bei genügend Anmeldungen werden die Serien nach Kategorien gebildet.* *Masters-Handicap gemäss Anhang 3*

Anhang 1

Situationsplan

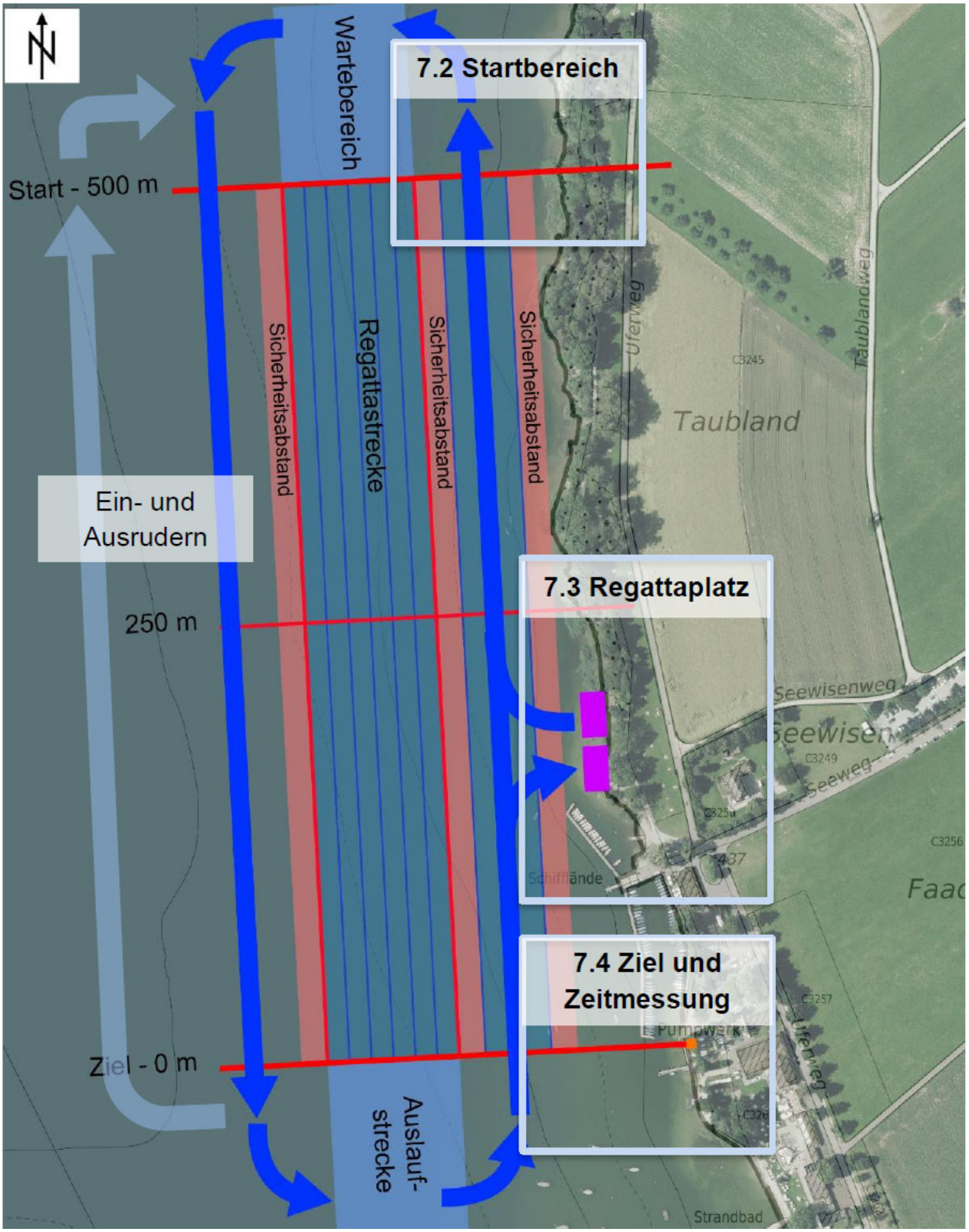

Regattaplatz

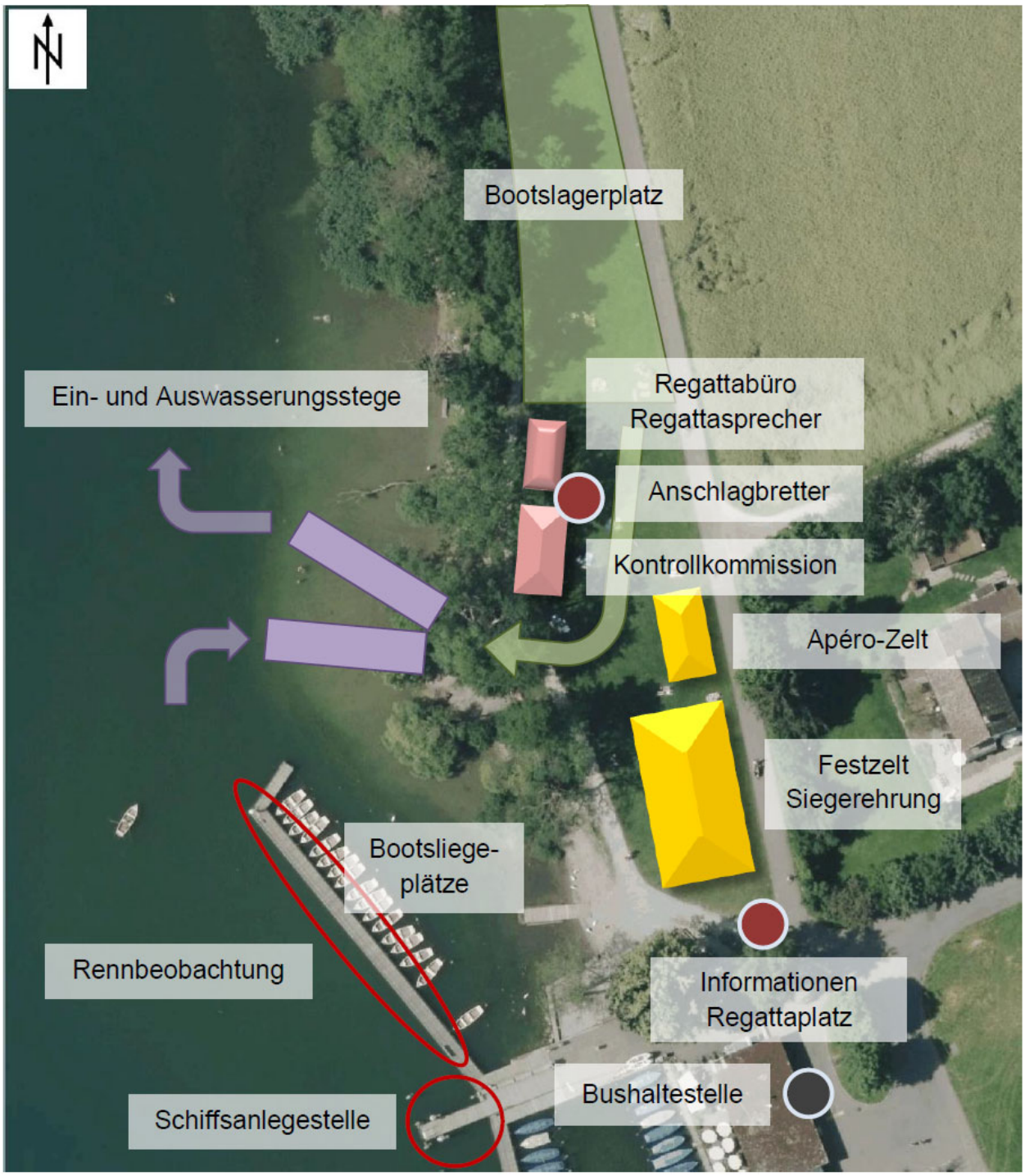

Sanitätsposten beim Festzelt/Zielgelände, NOTRUF Tel. 144 = Gratis-Nummer

Anhang 2

Renn-Programm / Programme des courses																
Uster, Samstag, 12. September 2020																
		Frauen						*Männer*						*Mixed*		
Startzeit	*Ren-nen*	*U13 DJW*	*U15 CJW*	*U17 BJW*	*U19 JW*	*W*	*MW*	*U13 DJM*	*U15 CJM*	*U17 BJM*	*U19 JM*	*M*	*MM*	*Jun*	*Elite*	*Mas*
8.30 Uhr	*1*											*2x*				
	2									*1x*	*1x*					
	3						*2x*									
	4												*1x*			
	5			*4x*	*4x*											
	6	*2x*						*2x*								
	7		*1x*						*1x*							
	8														*2x*	
	9					*2x*										
	10									*4x*	*4x*					
	11															*4x*
	12			*2x*	*2x*											
	13			*2-*	*2-*											
	14		*2x*													
	15												*2x*			
	16								*2x*							
	17						*8+*									
M I T T A G S P A U SE																
13.30 Uhr	*18*													*4x*		
	19														*4x*	
	20	*1x*						*1x*								
	21					*4x*										
	22												*4x*			
	23						*4x*									
	24															*2x*
	25			*1x*	*1x*											
	26		*4x*						*4x*							
	27													*2x*		
	28											*4x*				
	29									*2-*	*2-*					
	30									*2x*	*2x*					
	31												*8+*			

	Masters: Mit Handicap gewertet (siehe Anhang 3)

Anhang 3

MASTERS: Reglement ZEITHANDICAPS 2020

Für die Zeitgutschrift / Handicaps wird die Englische Handicap-Tabelle von 2015 verwendet.

Standard Zeit	**Master Kategorien**									
Min:Sek					Zeitgutschrift Min:Sek					
	A	**B**	**C**	**D**	**E**	**F**	**G**	**H**	**I**	**J**
	27	36	43	50	55	60	65	70	75	80
1:00	0:00	0:01	0:02	0:05	0:07	0:09	0:12	0:15	0:18	0:21
1:10	0:00	0:01	0:02	0:05	0:08	0:11	0:14	0:17	0:21	0:25
1:20	0:00	0:01	0:03	0:06	0:09	0:12	0:16	0:20	0:24	0:28
1:30	0:00	0:01	0:03	0:07	0:10	0:14	0:18	0:22	0:27	0:32
1:40	0:00	0:01	0:04	0:08	0:11	0:15	0:20	0:25	0:30	0:35
1:50	0:00	0:01	0:04	0:08	0:12	0:17	0:22	0:27	0:33	0:39
2:00	0:00	0:01	0:04	0:09	0:13	0:18	0:23	0:29	0:36	0:43
2:10	0:00	0:01	0:05	0:10	0:14	0:20	0:25	0:32	0:39	0:46
2:20	0:00	0:01	0:05	0:10	0:15	0:21	0:27	0:34	0:42	0:50
2:30	0:00	0:01	0:05	0:11	0:17	0:23	0:29	0:37	0:45	0:53
2:40	0:00	0:02	0:06	0:12	0:18	0:24	0:31	0:39	0:48	0:57
2:50	0:00	0:02	0:06	0:12	0:19	0:26	0:33	0:42	0:51	1:00
3:00	0:00	0:02	0:06	0:13	0:20	0:27	0:35	0:44	0:54	1:04