Stämpfli Racing Boats AG, Seestrasse 497, CH - 8038 Zürich

Anreise per eigenem Fahrzeug:

Ausfahrt 33 Wollishofen danach Richtung See,
bei Kreuzung «Rote Fabrik» Stadt auswärts bis Hafen Wollishofen

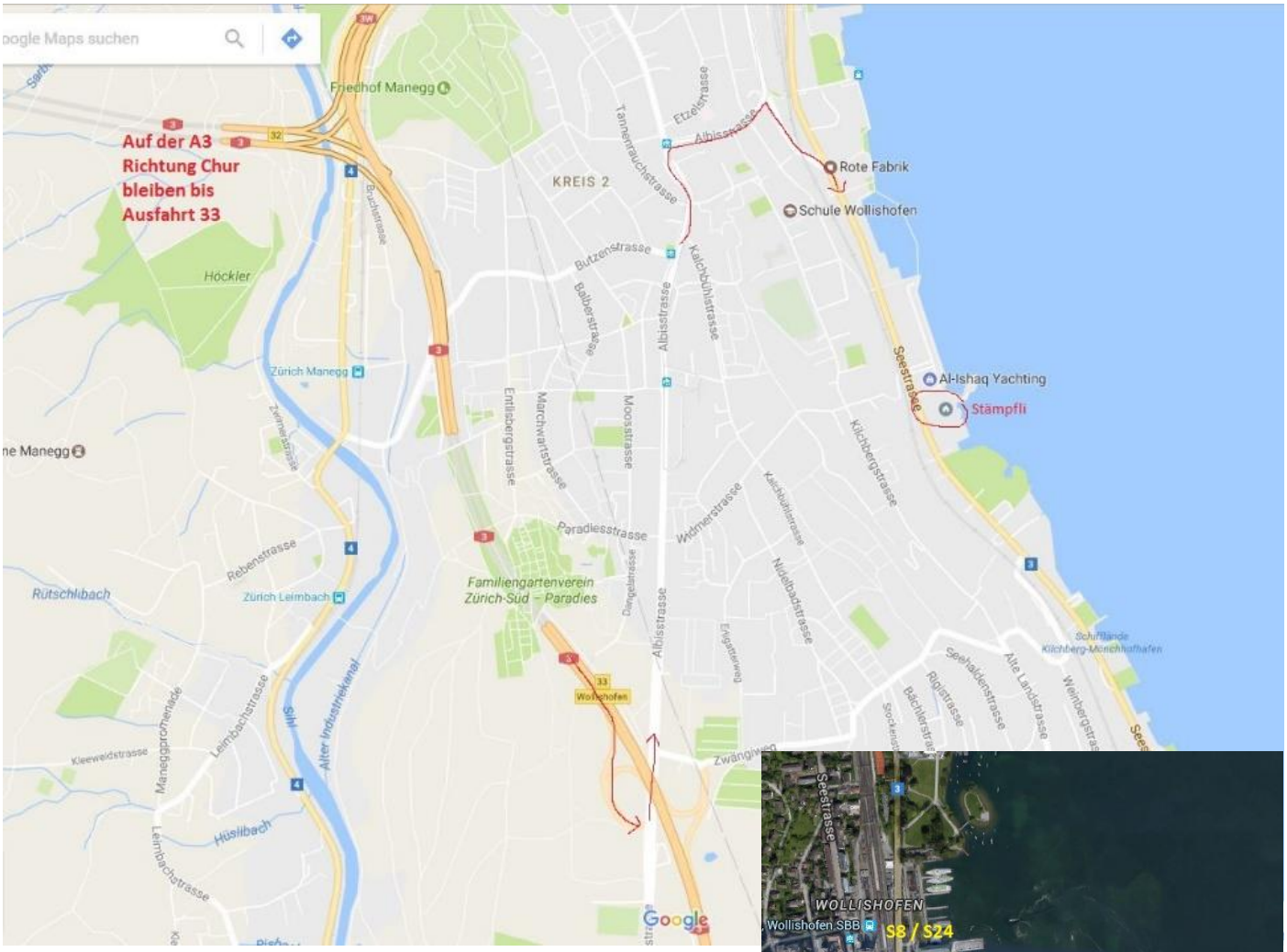

Bitte öffentliche Parkplätze benutzen, Zentrale Parkuhr

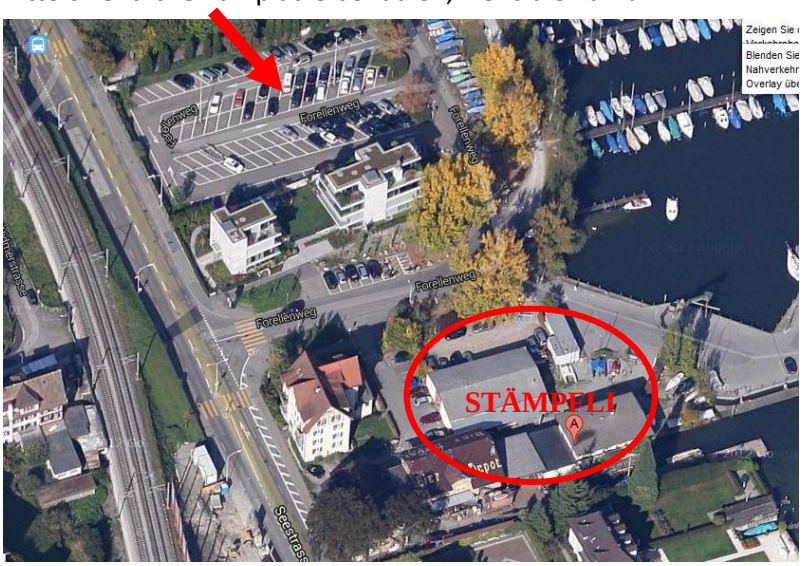

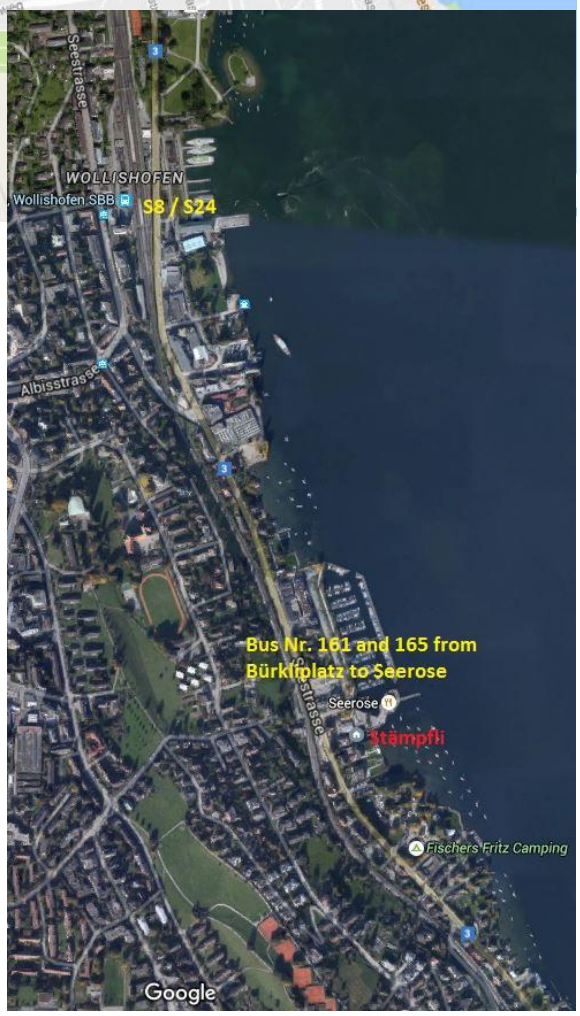

Anreise per ÖV:

Bus 161 /165 ab Bürkliplatz bis Haltestelle Seerose